Val de Loire & Forêt d'Orléans
l'expérience nature

CHAMBRES D'HÔTES DU CLOS DE BELLEVUE - VIENNE-EN-VAL - VAL DE LOIRE ET FORÊT D'ORLÉANS

CHAMBRES D'HÔTES DU CLOS DE BELLEVUE - VIENNE-EN-VAL

Bienvenue dans nos 2 chambres d'hôtes à Vienne-En-Val - Val de Loire et Forêt d'Orléans

https://leschambresdebellevue45.fr

Xavier VIEL-CAZAL

06 60 02 33 20

A Chambres d'hôtes du Clos de Bellevue

- **Vienne-En-Val** : 14 impasse du Clos de Bellevue 45510 VIENNE-EN-VAL

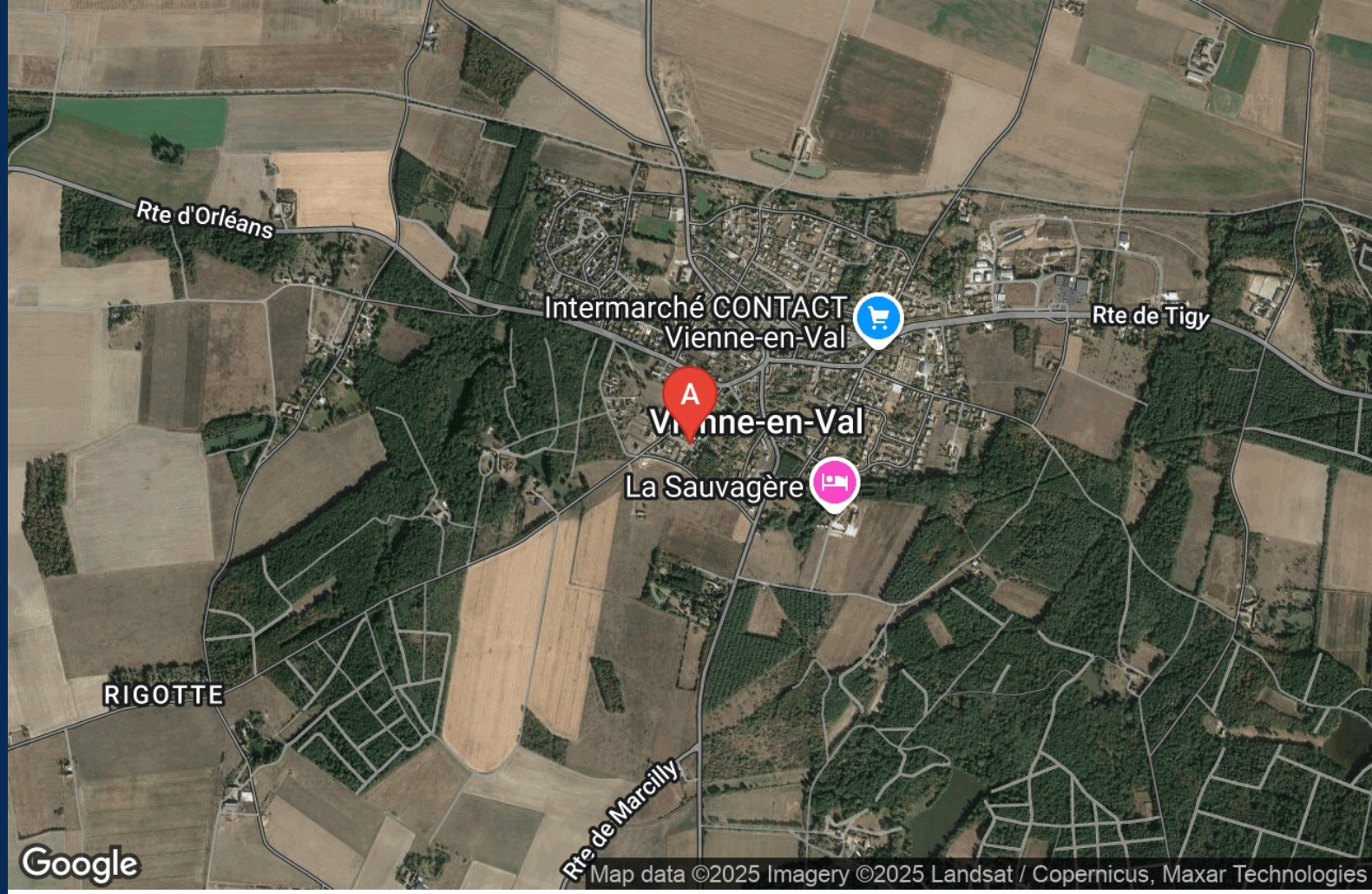

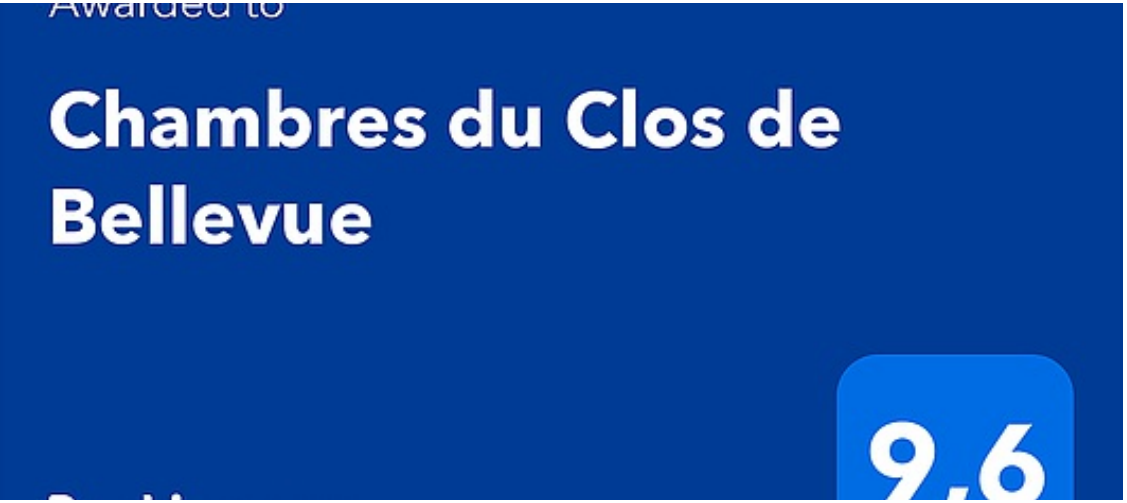

Chambres d'hôtes du Clos de Bellevue - Vienne-En-Val

Chambre "Princesse Anne-Sophie" Chambre "Lady Caroline"

Situées entre Loire et Sologne et à 2 mn du centre bourg, Eve et Xavier proposent une prestation de qualité dans un cadre calme et verdoyant, sur le côteau de Sologne. Une suite composée de 2 chambres agréables, spacieuses et bien équipées pouvant accueillir 4 personnes. Petit déjeuner servi selon la météo, à l'intérieur, dans la véranda ou sur la terrasse. 1 chambre avec 1 lit 160 transformable en 2 lits de 80 + 1 chambre lit 160. Belle salle de bain avec baignoire et douche. WC séparé. Espace détente équipé (TV , petit réfrigérateur, machine à café, jeux).

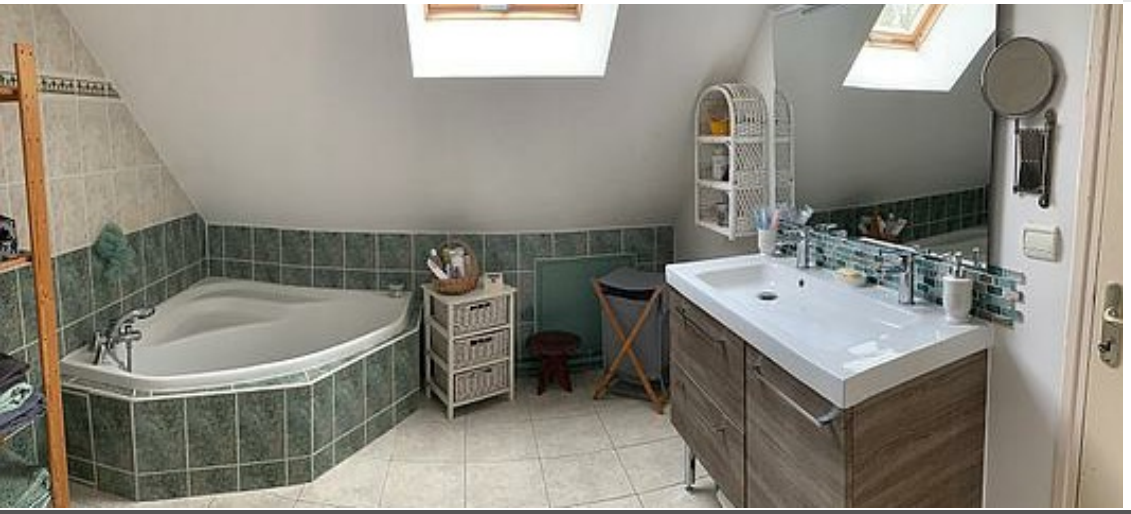

Infos sur l'établissement

Communs	A proximité propriétaire	Jardin commun
Activités		
Réseaux	Accès Internet	
Stationnement	Parking	Parking privé
Services	Nettoyage / ménage	
Extérieurs		

11 MARCILLY-EN-VILLETTE
VIENNE-EN-VAL 1,5

Chambre "Princesse Anne-Sophie"

Chambre	2 personnes (Maxi: 2 pers.)	1 chambre	16 m2

Chambre "Anne-Sophie" équipée d'un lit en 160, de prises USB. Ventilateur à disposition

Chambres	Chambre(s): 1 Lit(s): 1	dont lit(s) 1 pers.: 1 dont lit(s) 2 pers.: 1
Salle de bains / Salle d'eau	Salle de bains avec douche et baignoire Sèche cheveux	Salle de bains privée Sèche serviettes
	Salle(s) de bains (avec baignoire): 1 Salle(s) d'eau (avec douche): 1	
WC	WC: 1 WC indépendants	WC privés
Cuisine	Réfrigérateur	
	Mini réfrigérateur à disposition. Nous mettons également notre cuisine à disposition des voyageurs pour cuire et/ou réchauffer	
Autres pièces	Salon	
Media	Câble / satellite Télévision	Canal + Wifi
Autres équipements		
Chauffage / AC		
Exterieur	Abri couvert Abri pour vélo ou VTT Jardin privé Terrain clos	Abri Voiture Barbecue Salon de jardin
Divers		

Chambre "Lady Caroline"

Chambre	2 personnes (Maxi: 2 pers.)	1 chambre	15 m2

Chambre équipée soit d'un grand lit de 160 transformable en 2 lits jumeaux de 80

Chambres	Chambre(s): 1 Lit(s): 1	dont lit(s) 1 pers.: 2 dont lit(s) 2 pers.: 1
	Un lit de 160 transformable en 2 lits de 80	
Salle de bains / Salle d'eau	Salle de bains avec douche et baignoire	Salle de bains privée
	Sèche cheveux	Sèche serviettes
	Salle(s) de bains (avec baignoire): 1 Salle(s) d'eau (avec douche): 1	
WC	WC: 1 WC indépendants	WC privés
Cuisine	Réfrigérateur	
	Chambre équipée d'un mini réfrigérateur. Nous mettons a disposition notre cuisine pour cuire et/ou réchauffer	
Autres pièces	Salon	Véranda
Media	Câble / satellite Télévision	Canal + Wifi
Autres équipements		
Chauffage / AC		
Exterieur	Abri couvert Abri pour vélo ou VTT Jardin privé Terrain clos	Abri Voiture Barbecue Salon de jardin
Divers		

A savoir : conditions de la location

Arrivée	Le arrivées se font entre 16 et 22 heures
Départ	Les départs se font avant 11 heures
Langue(s) parlée(s)	
Annulation/ Prépaiement/ Dépot de garantie	
Moyens de paiement	Cartes de paiement Chèques bancaires et postaux Espèces Paypal Virement bancaire
Petit déjeuner	Le petit déjeuner est servi dans la véranda entre 6 H et 10H30.
Ménage	Le ménage est compris dans le prix de la location
Draps et Linge de maison	Draps et/ou linge compris
Enfants et lits d'appoints	Lit bébé Lit bébé pliant de 60 X 120
Animaux domestiques	Les animaux ne sont pas admis.

Tarifs (au 06/11/25)

Chambres d'hôtes du Clos de Bellevue - Vienne-En-Val

n°1 : Chambre "Princesse Anne-Sophie" : Tarif standard pour 2 personnes. Petit déjeuner compris. **n°2 : Chambre "Lady Caroline"** : Tarif standard pour 2 personnes. Petit déjeuner compris.

Tarifs en €:	Tarif 1 nuit en semaine (L, M, M, J, D)		Tarif 1 nuit en weekend (V ou S)		Tarif 2 nuits weekend (V+S)		Tarif 7 nuits semaine	
Unité de location	n°1	n°2	n°1	n°2	n°1	n°2	n°1	n°2
du 07/11/2024 au 31/12/2025	70€	70€	70€	70€	140€	140€	400€	400€

Mes recommandations

À voir, à faire | Expériences

OFFICE DE TOURISME VAL DE LOIRE ET FORÊT D'ORLÉANS
WWW.VALDELOIRE-FORETDORLEANS.COM

Val de Loire & Forêt d'Orléans
l'expérience nature

Auberge de Vienne

02 38 58 85 47
2 route d'Orléans
http://www.auberge-de-vienne.com

0.3 km
VIENNE-EN-VAL
1

Le restaurateur et sommelier Maître d'Hôtel Jérôme Maistre vous reçoit à l'Auberge, dans un cadre entièrement rénové avec le charme de la Sologne et sa cheminée de pierres, feu de cheminée en hiver. Grande terrasse ombragée au calme. Parking privé intérieur.

Le Férolliot

02 38 47 36 92 06 78 72 70 28
15 route de Sandillon

4.4 km
FEROLLES
2

Cuisine traditionnelle avec buffet de hors-d'œuvres, grande salle moderne, spacieuse et lumineuse ; bar et dépôt d'épicerie. Plats à emporter disponible.

Aire de pique-nique de Vienne-en-Val

02 38 58 81 23
Route de Jargeau, près du terrain de tennis

1.4 km
VIENNE-EN-VAL
1

Ecuries de Neuvy

06 10 07 04 24 06 10 07 04 24
415 route des Beauvinières
http://ecuriedeneuvy.ffe.com/

8.5 km
NEUVY-EN-SULLIAS
2

Enseignements à cheval et à poney, pensions, stages et compétitions. Pas d'adhésion obligatoire.

Outdoor by French Dream

06 40 88 48 41
4 impasse des Genets
https://outdoorbyfd.fr

11.1 km
GUILLY
3

- Animateur randonnée. Découverte du patrimoine du Loiret et de la région Centre Val de Loire - Création de séjours de randonnée pédestre et vélo sur le passage de la « Loire à vélo » "le Loiret au fil de l'eau" et des nombreux chemins de randonnée de la région et du département. - Animateur Marche Nordique - Animateur orientation - Accompagnement à la randonnée avec l'organisation de stage « 1er bivouac ». - Aide à la préparation de longue marche (Pacific Crest Trail, chemin de Stevenson, E-itiniéraires européen...) - Conférences, création de raid multisports pour les team-building d'entreprises

: Restaurants : Activités et Loisirs : Nature : Culturel : Dégustations

Mes recommandations (suite)

À voir, à faire | Expériences

OFFICE DE TOURISME VAL DE LOIRE ET FORÊT D'ORLÉANS
WWW.VALDELOIRE-FORETDORLEANS.COM

Le Papillon A32

02 38 58 44 79
Église Saint-Martin
https://www.valdeloire-foretdorleans.c

5.1 km
TIGY
1

Lors de cette randonnée de 12 km, vous explorerez les environs du village de Tigy, aux portes de la Sologne, réputée pour ses vastes espaces verts. Tout au long du parcours, vous serez invités à découvrir la faune et la flore locales. Alors ouvrez bien grand les yeux ! En chemin, plusieurs points d'intérêt vous attendent : l'église Saint-Martin et le square Abbé Vallée, le pittoresque Chemin des Moines, ainsi que le Musée de l'Artisanat Rural Ancien. Le saviez-vous ? Le Chemin des Moines tire son nom des moines bénédictins, qui avaient l'interdiction de consommer de la viande. Pour subvenir à leurs besoins, ils ont creusé et créé des étangs en Sologne afin de développer la pisciculture. Ce chemin leur servait de passage entre leur monastère et les étangs.

Espace naturel sensible Site de Courpain

02 38 59 76 60
Route des Caillardières
http://www.maisondeloire45.fr/index.p

6.4 km
OUVROUER-LES-CHAMPS
2

Situé entre la digue et la Loire, le site de Courpain est une ancienne zone d'extraction de granulats. La faune et la flore se sont réappropriées cet espace de 17 hectares. Un observatoire permet d'observer plus de 160 espèces d'oiseaux comme le balbuzard pêcheur, la cigogne noire ou les sternes naines et pierregarins. On y retrouve également plus de 23 espèces de libellules et de nombreux mammifères, amphibiens, reptiles, papillons. Cet espace naturel sensible est préservé et valorisé par la Maison de Loire du Loiret avec le soutien du Conseil Départemental du Loiret.

L'Ile aux oiseaux

au milieu de la Loire

9.2 km
SANDILLON
3

Située entre Bou et Sandillon, l'île aux oiseaux accueille des mouettes rieuses mais également des sternes naines et des sternes pierregarins. Sur le parcours de la Loire à vélo, faites une pause pour les admirer.

: Restaurants : Activités et Loisirs : Nature : Culturel : Dégustations

Mes recommandations (suite)

OFFICE DE TOURISME VAL DE LOIRE ET FORÊT D'ORLÉANS
WWW.VALDELOIRE-FORETDORLEANS.COM

: Restaurants : Activités et Loisirs : Nature : Culturel : Dégustations

Mes recommandations (suite)

À voir, à faire | Expériences

OFFICE DE TOURISME VAL DE LOIRE ET FORÊT D'ORLÉANS
WWW.VALDELOIRE-FORETDORLEANS.COM

Val de Loire & Forêt d'Orléans
l'expérience nature

: Restaurants : Activités et Loisirs : Nature : Culturel : Dégustations